

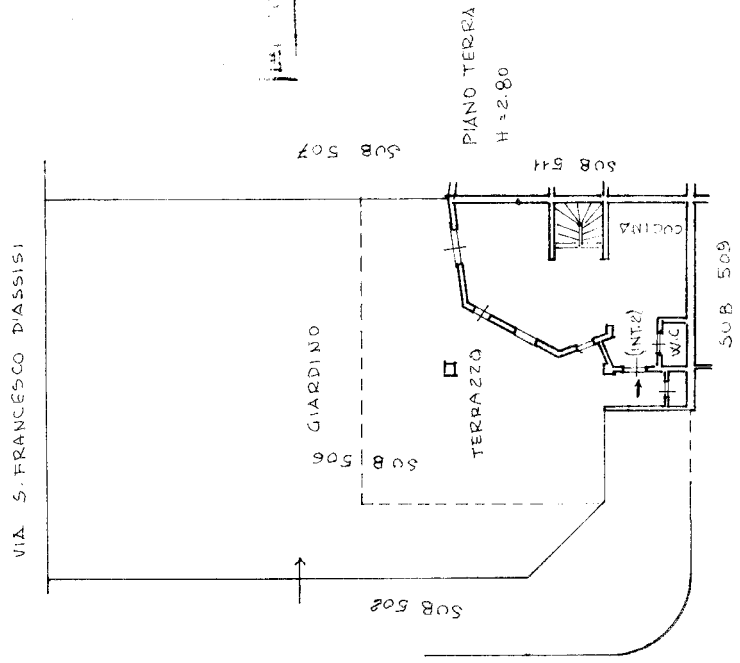

MINISTERO DELLE FINANZE
DIREZIONE GENERALE DEL CATASTO E DEI SISTEMI
CATASTO EDILIZIO URBANO (RD 13-4-1986, n. 682)
Pianimetrica di riferimento in Comune di CAMPAGNANO VIA S. FRANCESCO DI ASSISI

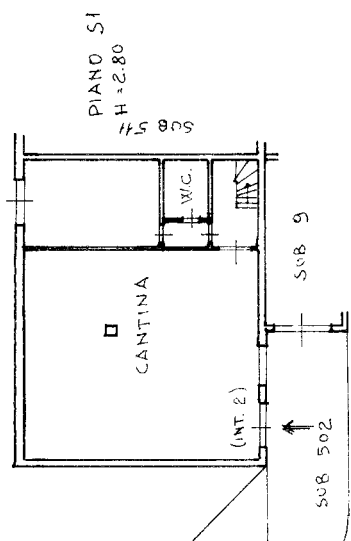

APPTO INT. 2
P.T. - P12 - P22 - PS1

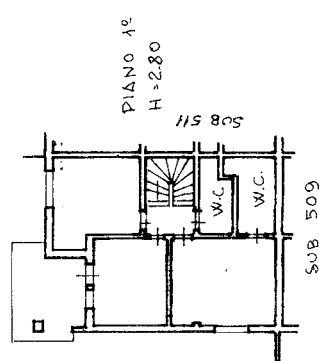
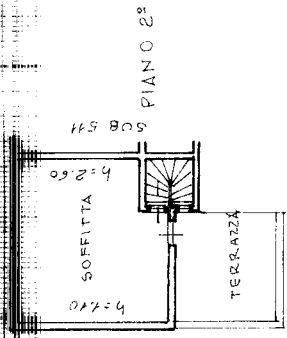

RESERVATO ALL'UFFICIO

Completata dal **CEM SANDRO**

Dichiarazione di N.C. Denuncia di variazione

Identificativi catastali
F. 49 n. 588 sub 5 A O
P. 588 sub 568 imp. 101

iscritto all'albo dei CEM della provincia di ROMA n. 2827

Catasto dei Fabbricati - Situazione al 02/07/2025 - Comune di CAMPAGNANO DI ROMA (B496) - < Foglio 49 - Particella 588 - Subalerno 506 > - Uiu graffiata VIA SAN FRANCESCO D' ASSISI n. 4B Interno 2 Piano SI-T - 1-2